

Catalog Price Furniture Laboratory : Nuttam Company Limited

Wall Bench : โต๊ะปฏิบัติการติดผนัง

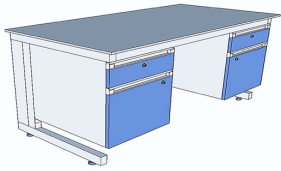

- แบบไม่มีช่องเก็บเก้าอี้ สามารถถอดประกอบได้
- มีลิ้นชักสำหรับเก็บของ และตู้เก็บของ เปลี่ยนแผ่นได้
- Work top เป็น Phenolic (12.7 mm.) หรือเลือกเป็น
- โครงสร้างเหล็กเคลือบ Epoxy resin ทนทานมาก
- ตู้ไม้ขัดกันน้ำ Plywood เคลือบ PVC พร้อมกุญแจล็อก
- สามารถเลือกสี และเปลี่ยนชั้นได้

Description		
ID.	Size (L x W x H)	Price (THB.)
LF-001	150 x 75 x 80 cm.	27,600
LF-002	200 x 75 x 80 cm.	38,000
LF-003	300 x 75 x 80 cm.	52,900
LF-004	450 x 75 x 80 cm.	78,200
LF-005	600 x 75 x 80 cm.	103,500

Option						
Plug (ปลั๊กไฟ)	Gas outlet (หัวจ่ายแก๊ส)	Breaker (สวิตช์ตัดไฟ)	Wall Cabinet (ตู้เก็บของบน)	Bench Rack (ชั้นวางบนโต๊ะ)	Drip Rack (เสียบเครื่องแก้ว)	Exhaust Hood (ชุดดูดไอสาร)
1,200/PCs	10,300/PC	1,700/PC	10,400/PC	7,500/PC	6,200/PC	18,400/PC
Spec.	Thick copper	Current Rate	Size (cm.)	Size (cm.)	Size (cm.)	Size (cm.)
10A / 220V	Epoxy resin	16A, Poles :3P	100 x 30 x 60	100 x 35 x 75	55 x 40	150 x 7.5 (3")

หมายเหตุ : Exhaust Hood ในการเดินท่อ ค่าแรงรวมอุปกรณ์ 1,700 บาท / เมตร + (Blower 1.5 HP) 34,500 บาท

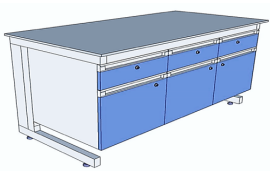

- แบบไม่มีช่องเก็บเก้าอี้ สามารถถอดประกอบได้
- มีลิ้นชักสำหรับเก็บของ และตู้เก็บของ เปลี่ยนแผ่นได้
- Work top เป็น Phenolic (12.7 mm.) หรือเลือกเป็น
- โครงสร้างเหล็กเคลือบ Epoxy resin ทนทานมาก
- ตู้ไม้ขัดกันน้ำ Plywood เคลือบ PVC พร้อมกุญแจล็อก
- สามารถเลือกสี และเปลี่ยนชั้นได้

Description		
ID.	Size (L x W x H)	Price (THB.)
LF-006	150 x 75 x 80 cm.	32,200
LF-007	200 x 75 x 80 cm.	41,400
LF-008	300 x 75 x 80 cm.	57,500
LF-009	450 x 75 x 80 cm.	85,100
LF-010	600 x 75 x 80 cm.	112,700

Option						
Plug (ปลั๊กไฟ)	Gas outlet (หัวจ่ายแก๊ส)	Breaker (สวิตช์ตัดไฟ)	Wall Cabinet (ตู้เก็บของบน)	Bench Rack (ชั้นวางบนโต๊ะ)	Drip Rack (เสียบเครื่องแก้ว)	Exhaust Hood (ชุดดูดไอสาร)
1,200/PCs	10,300/PC	1,700/PC	10,400/PC	7,500/PC	6,200/PC	18,400/PC
Spec.	Thick copper	Current Rate	Size (cm.)	Size (cm.)	Size (cm.)	Size (cm.)
10A / 220V	Epoxy resin	16A, Poles :3P	100 x 30 x 60	100 x 35 x 75	55 x 40	150 x 7.5 (3")

หมายเหตุ : Exhaust Hood ในการเดินท่อ ค่าแรงรวมอุปกรณ์ 1,700 บาท / เมตร + (Blower 1.5 HP) 34,500 บาท

Island Bench : โต๊ะปฏิบัติการกลาง

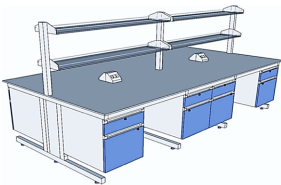

- มีช่องทำงานสำหรับเก็บเก้าอี้ สามารถถอดประกอบได้
- มีลิ้นชักสำหรับเก็บของ และตู้เก็บของ เปลี่ยนแผ่นได้
- Work top เป็น Phenolic (12.7 mm.) หรือเลือกเป็น
- โครงสร้างเหล็กเคลือบ Epoxy resin ทนทานมาก
- ตู้ไม้ขัดกันน้ำ Plywood เคลือบ PVC พร้อมกุญแจล็อก
- สามารถเลือกสีและเปลี่ยนชั้นได้

Description		
ID.	Size (L x W x H)	Price (THB.)
LF-011	300 x 150 x 80 cm.	113,900
LF-012	450 x 150 x 80 cm.	148,400
LF-013	550 x 150 x 80 cm.	194,400
LF-014	600 x 150 x 80 cm.	251,900
LF-015	650 x 150 x 80 cm.	297,900

Option						
Plug (ปลั๊กไฟ)	Gas outlet (หัวจ่ายแก๊ส)	Breaker (สวิตช์ตัดไฟ)	Wall Cabinet (ตู้เก็บของบน)	Bench Rack (ชั้นวางบนโต๊ะ)	Drip Rack (เสียบเครื่องแก้ว)	Exhaust Hood (ชุดดูดไอสาร)
1,200/PCs	10,300/PC	1,700/PC	10,400/PC	7,500/PC	6,200/PC	18,400/PC
Spec.	Thick copper	Current Rate	Size (cm.)	Size (cm.)	Size (cm.)	Size (cm.)
10A / 220V	Epoxy resin	16A, Poles :3P	100 x 30 x 60	100 x 35 x 75	55 x 40	150 x 7.5 (3")

หมายเหตุ : Exhaust Hood ในการเดินท่อ ค่าแรงรวมอุปกรณ์ 1,700 บาท / เมตร + (Blower 1.5 HP) 34,500 บาท

Balance Bench : โต๊ะวางเครื่องชั่ง



- Work top หินอ่อน Marble (35 mm.) หรือเลือกเป็น B32Phenolic (12.7 mm.) หรือ Granite (18 mm.)
- โครงสร้างเหล็กเคลือบ Epoxy resin ทนทานมาก
- มีช่องใส่ปลั๊กไฟให้ 2 จุด
- ขาโต๊ะสามารถปรับระดับได้ โต๊ะสามารถถอดประกอบได้

Description		
ID.	Size (L x W x H)	Price (THB.)
LF-016	100 x 75 x 80 cm.	33,400

Option				
Plug (ปลั๊กไฟ)	Gas outlet (หัวจ่ายแก๊ส)	Breaker (สวิตช์ตัดไฟ)	Wall Cabinet (ตู้เก็บของบน)	Bench Rack (ชั้นวางบนโต๊ะ)
1,200/PCs	10,300/PC	1,700/PC	10,400/PC	7,500/PC
Spec.	Thick copper	Current Rate	Size (cm.)	Size (cm.)
10A / 220V	Epoxy resin	16A, Poles :3P	100 x 30 x 60	100 x 35 x 75



Catalog Price Furniture Laboratory : Nuttam Company Limited

Side Lab Bench : โต๊ะปฏิบัติการ



- มีช่องทำงานสำหรับเก็บน้ำจืด รับน้ำหนักได้ 2 ตัน
- Work top เป็น Granite (18 mm.)
- โครงสร้างเหล็กเคลือบ Epoxy resin ทนทานมาก
- สั่งทำได้ตั้งแต่ความยาว 100 cm. จนถึง 700 cm.
- แข็งแรง สามารถถอดประกอบ และขนย้ายได้

Description		
ID.	Size (L x W x H)	Price (THB.)
LF-017	100 x 75 x 80 cm.	17,300
LF-018	120 x 75 x 80 cm.	19,600
LF-019	150 x 75 x 80 cm.	23,000
LF-020	200 x 75 x 80 cm.	23,500
LF-021	250 x 75 x 80 cm.	28,800
LF-022	300 x 75 x 80 cm.	33,400
LF-023	350 x 75 x 80 cm.	39,100
LF-024	400 x 75 x 80 cm.	43,700

Option						
Plug (ปลั๊กไฟ)	Gas outlet (หัวจ่ายแก๊ส)	Breaker (สวิตช์ตัดไฟ)	Wall Cabinet (ตู้เก็บของบน)	Bench Rack (ชั้นวางบนโต๊ะ)	Drip Rack (เสียบเครื่องแก้ว)	Exhaust Hood (ชุดดูดไอสาร)
1,200/PCs	10,300/PC	1,700/PC	10,400/PC	7,500/PC	6,200/PC	18,400/PC
Spec.	Thick copper	Current Rate	Size (cm.)	Size (cm.)	Size (cm.)	Size (cm.)
10A / 220V	Epoxy resin	16A, Poles :3P	100 x 30 x 60	100 x 35 x 75	55 x 40	150 x 7.5 (3")

Exhaust arm hood : ชุดดูดไอสารเคมี และกลิ่นทางเคมีต่าง ๆ



- ใช้ในการดูดไอสารเคมี และกลิ่นทางเคมีต่างๆ
- ความยาว 150 cm. ขนาดท่อ Ø 7.5 cm. (3")
- วัสดุทำจาก PP ทนกรด ทนด่าง ทนสารเคมี
- ข้อต่อทำจาก Stainless 304 ทนต่อการกัดกร่อน
- สามารถหมุนได้ 360 องศา ถอดทำความสะอาดได้ง่าย
- มีวาล์วปิด - เปิด ในการดูดไอสาร ทำงานร่วมกับ Blower

Description		
ID.	Size (L x W x H)	Price (THB.)
LF-025	150 x 7.5 cm. Ø (3")	18,400

Corner Wall Bench : โต๊ะปฏิบัติการเข้ามุม

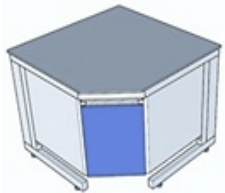

- มีตู้สำหรับเก็บของ สามารถถอดประกอบได้
- Work top เป็น Granite (18 mm.) หรือเลือกเป็น Granite
- โครงสร้างเหล็กเคลือบ Epoxy resin ทนทานมาก
- แข็งแรง สามารถถอดประกอบ และขนย้ายได้
- สามารถเลือกสีและเปลี่ยนชั้นได้

Description		
ID.	Size (L x W x H)	Price (THB.)
LF-027	100 x 100 x 80 cm.	21,900

Option						
Plug (ปลั๊กไฟ)	Gas outlet (หัวจ่ายแก๊ส)	Breaker (สวิตช์ตัดไฟ)	Wall Cabinet (ตู้เก็บของบน)	Bench Rack (ชั้นวางบนโต๊ะ)	Drip Rack (เสียบเครื่องแก้ว)	Exhaust Hood (ชุดดูดไอสาร)
1,200/PCs	10,300/PC	1,700/PC	10,400/PC	7,500/PC	6,200/PC	18,400/PC
Spec.	Thick copper	Current Rate	Size (cm.)	Size (cm.)	Size (cm.)	Size (cm.)
10A / 220V	Epoxy resin	16A, Poles :3P	100 x 30 x 60	100 x 35 x 75	55 x 40	150 x 7.5 (3")

Sink Bench : โต๊ะซิงค์อ่างล้าง

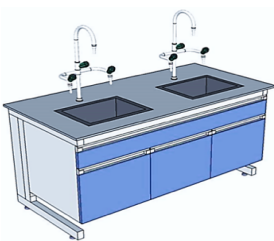

- Work top เป็น Phenolic (12.7 mm.)/ Granite (18 mm.)
- โครงสร้างเหล็กเคลือบ Epoxy resin ทนทานมาก
- ตู้ไม่ยึดกันน้ำ Plywood เคลือบ PVC
- สามารถเลือกสีและเปลี่ยนชั้นได้
- ก๊อกน้ำ 3 ทางเป็น Ceramic cartridge
- Sink: pp sink, acid-resistance, alkali anti B75corrosion black C-SPC resistance

Description		
ID.	Size (L x W x H)	Price (THB.)
LF-028	100 x 100 x 80 cm.	34,500
LF-029	100 x 75 x 80 cm.	34,500
LF-030	150 x 75 x 80 cm.	48,300

Option
Cock (ก๊อกน้ำ)
5600/PC
Three ways
PP, Lab grade



LF-028

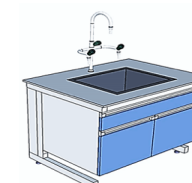

LF-029



LF-030

Catalog Price Furniture Laboratory : Nuttam Company Limited

Fume Hood : ตู้ดูดควัน



- Light source : explosion proof fluorescent light
- Air deflector : Use 5 mm Compact Chemistry basal
- Windows glass : 6 mm thickness explosion proof
- Table top : use 12.7 mm thickness anti-corrosion

Description		
ID.	Size (L x W x H)	Price (THB.)
LF-031	120 x 80 x 235 cm.	149,500
LF-032	150 x 80 x 235 cm.	172,500
LF-033	180 x 80 x 235 cm.	195,500

Option			
Air conduit (ท่อลมออก)	Conduit adap. (ข้อเสียบต่อท่อ)	Carbon filter (ชุดกรองไอเคมี)	Install Work (ค่าติดตั้ง)
3,500/PC	1,400/PC	57,500/PC	9,200/PC
Size Ø 10"	Size Ø 10"	Size (cm.)	Size (cm.)
2 M. (200 cm)	20 cm.	50 x 50 x 15 cm.	All

Fan Motor : 220 V, 110 W / Bore size : 10" / HR Blowing rate : 1900 CBM / Switch control fan / Safety cut and Extra plug

ราคานี้รวม : ก๊อมน้ำ, ซิงค์อ่างล้างในตู้, สวิตช์พัดลมดูดอากาศ, สวิตช์ไฟ, หลอดไฟ, เซฟตี้คัท และปลั๊กไฟ

หมายเหตุ : ในกรณีที่ต้องการติดตั้ง Blower (Lab Grade) เพิ่มขนาดเป็น 1.5 HP ราคา 34,500 บาท

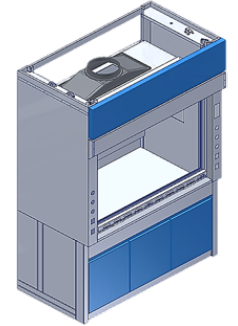

Chemical Storage Cabinet : ตู้เก็บสารเคมี

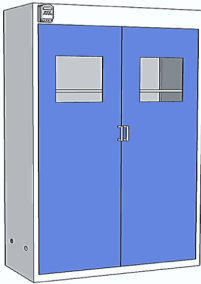

- มี 3 ชั้น และฝาเปิด-ปิดสำหรับเก็บของ
- โครงสร้างเหล็กเคลือบ Epoxy resin
- ตู้เป็นแผ่นเหล็กเคลือบ Laminate
- มือจับเป็นวัสดุ Stainless steel
- มีพัดลมระบาย Timer ตั้งเวลาดูดอากาศ เพื่อระบาย
- สามารถเลือกสีได้

Description		
ID.	Size (L x W x H)	Price (THB.)
LF-034	90 x 40 x 180 cm.	27,600
LF-035	90 x 40 x 180 cm.	29,900

LF-034 (Chemical storage cabinet) ตู้เก็บสารเคมี

LF-035 (Gas cabinet) ตู้เก็บถังแก๊ส

Option : เดินท่อระบายอากาศพร้อมอุปกรณ์ราคา 2,300 / เมตร

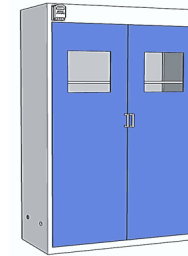

LF-034



LF-035

Locker : ตู้ล็อกเกอร์เก็บของ



- มี 6 ช่อง และฝาเปิด-ปิดสำหรับเก็บของ
- โครงสร้างเหล็กเคลือบ Epoxy resin
- ตู้เป็นแผ่นเหล็กเคลือบ Laminate
- มือจับเป็นวัสดุ stainless steel
- สามารถเลือกสีได้

Description		
ID.	Size (L x W x H)	Price (THB.)
LF-036	90 x 45 x 185 cm.	27,600



Shelf : ชั้นวางของห้องแล็บ



- LF-037 (Epoxy resin) : โครงสร้างเหล็กเคลือบ Epoxy resin
- LF-038 (Galvanize) : โครงสร้างเหล็กชุบสังกะสี Galvanize
- LF-039 (Stainless steel) : โครงสร้างสแตนเลส Stainless steel

Description		
ID.	Size (L x W x H)	Price (THB.)
LF-037	100 x 50 x 200 cm.	16,100
LF-038	100 x 50 x 200 cm.	21,900
LF-039	100 x 50 x 200 cm.	33,400



Catalog Price Furniture Laboratory : Nuttam Company Limited

Lab Trolleys : รถเข็นห้องแล็บ



- LF-040 (Epoxy resin) : โครงสร้างเหล็กเคลือบ Epoxy resin
- LF-041 (Galvanize) : โครงสร้างเหล็กชุบสังกะสี Galvanize
- LF-042 (Stainless steel) : โครงสร้างสแตนเลส Stainless steel

Description		
ID.	Size (L x W x H)	Price (THB.)
LF-040	90 x 60 x 90 cm.	12,700
LF-041	90 x 60 x 90 cm.	15,000
LF-042	90 x 60 x 90 cm.	21,900



Emergency Shower : ชุดล้างฉุกเฉิน



- LF-043 (ชุดล้างตาฉุกเฉิน)
- LF-044 (ชุดล้างตัวฉุกเฉิน)
- LF-045 (ชุดล้างตัว & ล้างตาฉุกเฉิน)
- โครงสร้างสแตนเลส Stainless steel 304 SS

Description		
ID.	Size (L x W x H)	Price (THB.)
LF-043	Ø 20 cm. x 22 cm.	20,700
LF-044	Ø 20 cm. x 80 cm.	21,900
LF-045	Ø 20 cm. x 200 cm.	44,900



LF-043



LF-044



LF-045

Drip Rack : ชุดที่เสียบเครื่องแก้ว

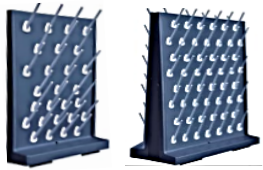

- LF-046 (ใช้สำหรับติดฝาผนัง)
- LF-047 (ใช้สำหรับโต๊ะปฏิบัติการกลาง)
- โครงสร้างวัสดุ Polypropylene (PP) เคลือบด้วย Epoxy resin แข็งแรง ทนทานต่อสารกัดกร่อน

Description		
ID.	Size (L x W x H)	Price (THB.)
LF-046	40 x 55 cm.	6,700
LF-047	40 x 55 cm.	11,300



LF-046



LF-047

Wall Cabinet : ตู้เก็บของบนฝาผนัง

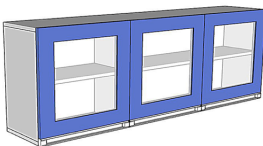

- ใช้สำหรับเก็บของ และอุปกรณ์ใช้งาน
- โครงสร้างเหล็กเคลือบ Epoxy resin
- ตู้ไม้ขัดกันน้ำ Plywood เคลือบ PVC
- สามารถเลือกสีได้

Description		
ID.	Size (L x W x H)	Price (THB.)
LF-048	100 x 30 x 60 cm.	11,500
LF-049	150 x 30 x 60 cm.	16,100

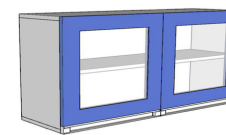

LF-048

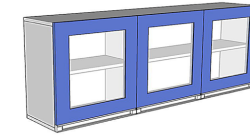

LF-049

Bench Rack : ชั้นวางบนโต๊ะ

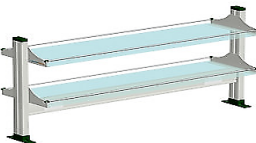

- ใช้สำหรับเก็บของ และอุปกรณ์ใช้งาน
- โครงสร้างเหล็กเคลือบ Epoxy resin
- วัสดุกระจกหนา แบบ Safety

Description		
ID.	Size (L x W x H)	Price (THB.)
LF-050	150 x 35 x 75 cm.	13,800



For Wall Bench



For Island Bench

Desk chairs : เก้าอี้ห้องแล็บ



- โครงสร้างเหล็กชุบสังกะสี Galvanize
- วัสดุรองนั่ง ฟองน้ำอย่างดีหุ้มหนังสีดำ
- ขนาดที่รองนั่งกว้าง หนา 4 cm.
- มีที่พนักแขน และล้อเลื่อน
- ปรับระดับความสูงได้ (48 cm. ถึง 65 cm.)

Description		
ID.	Size (L x W x H)	Price (THB.)
LF-051	36 x 36 x 63 cm.	2,600
LF-052	36 x 36 x 63 cm.	3,300
LF-053	38 x 38 x 63 cm.	4,100



LF-051



LF-052



LF-053

Laminar Flow Cabinet : ตู้ปลอดเชื้อ



- UV Lamp : 30 Watt Emission of 253.7 nm.
- Airflow Velocity : Average 0.3 to 0.5 m/s
- Top table : 304 stainless steel
- Windows glass : 5 mm thickness glass anti-UV ;
- HEPA Filter : 99.999% efficiency at 0.3 μm ; Noise

Description		
ID.	Size (L x W x H)	Price (THB.)
LF-054	130 x 82.5 x 204 cm.	172,500
LF-055	180 x 82.5 x 204 cm.	218,500
LF-056	131 x 75 x 204 cm.	161,000
LF-057	180 x 75 x 204 cm.	207,000

Standard Accessory :  
 LED lamp, UV lamp 2 pcs, Base stand  
 Gas Tap, Waterproof socket 2 pcs  
 Waterproof socket : 2 pcs, total load ≤ 500 W



Horizontal laminar flow cabinet  
 LF-054 / LF-055



Vertical laminar flow cabinet  
 LF-056 / LF-057

Biological Safety Cabinet (Class II A2 / Class II B2) : ตู้ปลอดเชื้อ



- UV Lamp: 30 Watt Emission of 253.7 nm.
- Airflow Velocity: Average 0.3 to 0.5 m/s
- Top table: 304 stainless steel
- Windows glass: 5 mm thickness glass anti-UV;
- HEPA Filter: 99.999% efficiency at 0.3 μm; Noise

Description		
ID.	Size (L x W x H)	Price (THB.)
LF-058	120 x 75 x 220 cm.	517,500
LF-059	110 x 75 x 225 cm.	621,000
LF-060	150 x 75 x 225 cm.	678,500
LF-061	182 x 75 x 225 cm.	759,000

Standard Accessory :  
 LED lamp, UV lamp 2 pcs, Foot switch, Base stand  
 Drain valve, Waterproof socket 2 pcs, Remote control  
 Waterproof socket : 2 pcs, total load ≤ 500 W

ดูดอากาศออก 30 %



Class II A2  
 LF-058

ดูดอากาศออก 100 %



Class II B2  
 LF-059 / LF-060 / LF-061

Biological Safety Cabinet (Class III) : ตู้ปลอดเชื้อ



- UV Lamp : 30 Watt Emission of 253.7 nm.
- Airflow Velocity : Average 440 to 870 cfm
- Top table : 304 stainless steel
- Windows glass : 8 mm thickness glass anti-UV ;
- HEPA Filter : 99.999% efficiency at 0.3 µm
- Pressure :  $\geq$  Negative 120 Pa

Description		
ID.	Size (L x W x H)	Price (THB.)
LF-062	172 x 85 x 210 cm.	897,000

ULPA Filter :  
 Air supply filter : Efficiency 99.999% at 0.12 µm  
 First exhaust : Efficiency 99.999% at 0.12 µm  
 Second filter : Efficiency 99.999% at 0.12 µm  
 Noise : NSF 49  $\leq$  61 dB / EN 12469  $\leq$  48 dB

Standard Accessory :  
 Glove, Fluorescent lamp, UV lamp 4 Pcs  
 Remote control, Pressure meter, Drain valve  
 Audio and visual alarm :  
 Abnormal pressure, Filter replacement

ตู้ปลอดภัยสูง



Class III

School table : โต๊ะเรียนวิทยาศาสตร์



- โต๊ะเรียนวิทยาศาสตร์ สำหรับนักเรียน
- มีช่องลิ้นชักสำหรับเก็บของ
- โครงสร้างเหล็กเคลือบ Epoxy resin
- ด้ือเป็นไม้อัดกันน้ำเคลือบ Laminate
- Work top เป็นไม้อัดกันน้ำเคลือบ Laminat หรือ
- เก้าอี้ห้องแลป จำนวน 1 ชุด

Description		
ID.	Size (L x W x H)	Price (THB.)
LF-063	100 x 75 x 80 cm.	6,900
LF-064	120 x 75 x 80 cm.	8,100
LF-065	150 x 75 x 80 cm.	9,200

\* LF-063 / LF-064 / LF-065 Work top เป็นไม้อัดกันน้ำเคลือบ Laminate

Description		
ID.	Size (L x W x H)	Price (THB.)
LF-066	100 x 75 x 80 cm.	12,700
LF-067	120 x 75 x 80 cm.	13,800
LF-068	150 x 75 x 80 cm.	17,300

\* LF-066 / LF-067 / LF-068 Work top เป็น Compact laminate

School table : โต๊ะเรียนวิทยาศาสตร์



- โต๊ะเรียนวิทยาศาสตร์ สำหรับนักเรียน
- มีช่องลิ้นชักสำหรับเก็บของ สามารถถอดประกอบได้
- โครงสร้างเหล็กเคลือบ Epoxy resin แข็งแรง
- วัสดุไม้อัดกันน้ำ Plywood เคลือบ PVC
- Work top เป็นไม้อัดกันน้ำเคลือบ Laminate หรือ Compact laminate
- เก้าอี้ห้องแลป พร้อมปลั๊กไฟ จำนวน 2 ชุด

Description		
ID.	Size (L x W x H)	Price (THB.)
LF-069	200 x 75 x 80 cm.	16,100
LF-070	300 x 75 x 80 cm.	20,700

\* LF-069 / LF-070 Work top เป็นไม้อัดกันน้ำ Plywood เคลือบ PVC

Description		
ID.	Size (L x W x H)	Price (THB.)
LF-071	200 x 75 x 80 cm.	27,600
LF-072	300 x 75 x 80 cm.	33,400

\* LF-071 / LF-072 Work top เป็น Compact laminate

School Wall Bench : โต๊ะห้องเรียนวิทยาศาสตร์แบบติดผนัง



- โต๊ะเรียนวิทยาศาสตร์ สำหรับนักเรียน
- มีช่องลิ้นชักสำหรับเก็บของ สามารถถอดประกอบได้
- โครงสร้างเหล็กเคลือบ Epoxy resin แข็งแรง
- ลิ้นชักไม้อัดกันน้ำ Plywood เคลือบ PVC
- Work top เป็นไม้อัดกันน้ำเคลือบ Laminate หรือ Compact laminate
- เก้าอี้ห้องแลป พร้อมปลั๊กไฟ จำนวน 4 ชุด

Description		
ID.	Size (L x W x H)	Price (THB.)
LF-073	300 x 75 x 80 cm.	43,700
LF-074	300 x 75 x 80 cm.	52,900

\* LF-073 Work top เป็น Compact laminate + เก้าอี้นักเรียน 4 ตัว  
 \* LF-074 Work top เป็น Phenolic resin (Lab grade) + เก้าอี้นักเรียน 4 ตัว

Option					
Plug (ปลั๊กไฟ)	Breaker (สวิตช์ตัดไฟ)	Wall Cabinet (ตู้เก็บของบน)	Bench Rack (ชั้นวางบนโต๊ะ)	Sink Water (ซิงก์อ่างน้ำ)	Cock (ก๊อกน้ำ)
1,000/PCs	1,500/PC	9,000/PC	6,500/PC	7,500/PC	4,900/PC
Spec.	Current Rate	Size (cm.)	Size (cm.)	Size (cm.)	Three ways
10A / 220V	16A, Poles :3P	100 x 30 x 60	100 x 35 x 75	55 x 44 x 31	PP, Lab grade

ในกรณีเพิ่ม Option มีซิงก์อ่างน้ำ ความยาวโต๊ะจะทำตาม โดยจะทำกรเจาะโต๊ะแล้วใส่ซิงก์อ่างน้ำเข้าไป

School Island Bench : โต๊ะห้องเรียนวิทยาศาสตร์แบบโต๊ะกลาง



- โต๊ะเรียนวิทยาศาสตร์ สำหรับนักเรียน
- มีช่องลิ้นชักสำหรับเก็บของ สามารถถอดประกอบได้
- โครงสร้างเหล็กเคลือบ Epoxy resin แข็งแรง
- ลิ้นชักไม้อัดกันน้ำ Plywood เคลือบ PVC
- Work top เป็น Compact laminate หรือ Phenolic
- แก้อั้วห้องแลป พร้อมปลั๊กไฟ จำนวน 8 ชุด

Description		
ID.	Size (L x W x H)	Price (THB.)
LF-075	300 x 150 x 80 cm.	89,700
LF-076	300 x 150 x 80 cm.	102,400

- \* LF-077 Work top เป็น Compact laminate + แก้อั้วนักเรียน 8 ตัว
- \* LF-078 Work top เป็น Phenolic resin (Lab grade) + แก้อั้วนักเรียน 8 ตัว

**Compact laminate :** Acetic Acid 60%, Sulfuric Acid 35%, Nitric Acid 35%, Hydrochloric Acid 37%, Hydrofluoric Acid 48%, Ammonium Hydroxide 28%, Sodium Hydroxide and Acetone

**Phenolic resin :** Acetic Acid 99%, Sulfuric Acid 77%, Nitric Acid 65%, Hydrochloric Acid 37%, Hydrofluoric Acid 48%, Ammonium Hydroxide 28%, Sodium Hydroxide and Acetone

Option					
Plug (ปลั๊กไฟ)	Breaker (สวิตช์ตัดไฟ)	Wall Cabinet (ตู้เก็บของบน)	Bench Rack (ชั้นวางบนโต๊ะ)	Sink Water (ซิงค์อ่างน้ำ)	Cock (ก๊อกน้ำ)
1,000/PCs	1,500/PC	9,000/PC	6,500/PC	7,500/PC	4,900/PC
Spec.	Current Rate	Size (cm.)	Size (cm.)	Size (cm.)	Three ways
10A / 220V	16A, Poles :3P	100 x 30 x 60	100 x 35 x 75	55 x 44 x 31	PP, Lab grade

ในกรณีเพิ่ม Option มีซิงค์อ่างน้ำ ความยาวโต๊ะจะเท่าเดิม โดยจะทำการเจาะโต๊ะแล้วใส่ซิงค์อ่างน้ำเข้าไป

ราคาค่าบริการติดตั้ง และค่าขนส่ง

โต๊ะปฏิบัติการติดผนัง / โต๊ะเครื่องชั่ง / โต๊ะวางเครื่องมือ



Scope of works
- ติดตั้งโต๊ะ และปรับระดับโต๊ะ
- ติดตั้งปลั๊กไฟบนโต๊ะ ในกรณีสั่งปลั๊กไฟเพิ่ม
- ไม่รวมค่าติดตั้งและอุปกรณ์ เดินสายไฟ เบรกเกอร์
- ไม่รวมค่าติดตั้งและอุปกรณ์ เดินท่อน้ำ-น้ำทิ้ง จากภายนอก
*หมายเหตุ สามารถสั่งทำเพิ่มเติมได้โดยคิดราคาเป็นจุด*

ราคาต่อรายการ	
ความยาวโต๊ะ (Size)	ค่าบริการติดตั้ง (THB.)
1 M. ถึง 2 M.	1,200
ความยาวเกิน 2 M. ขึ้นไป	2,400

Sink Bench : โต๊ะซิงค์อ่างล้าง

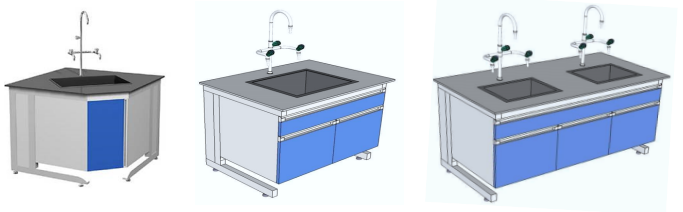

Scope of works
- โต๊ะซิงค์อ่างล้าง ปรับระดับโต๊ะ และทดสอบระบบน้ำ
- ติดตั้งท่อคอกไม้มน ก๊อกน้ำ 3 ทาง สายต่อก๊อก ที่จุดติดตั้ง
- ติดตั้งข้อต่อท่อน้ำ ก๊อกน้ำ ที่จุดติดตั้ง
- ไม่รวมค่าติดตั้งและอุปกรณ์ เดินท่อน้ำ-น้ำทิ้ง จากภายนอก
*หมายเหตุ สามารถสั่งทำเพิ่มเติมได้โดยคิดราคาเป็นจุด*

ราคาต่อรายการ	
ความยาวโต๊ะ (Size)	ค่าบริการติดตั้ง (THB.)
1 M. ถึง 2 M.	2,300
ความยาวเกิน 2 M. ขึ้นไป	3,500

Island Bench : โต๊ะปฏิบัติการกลาง



Scope of works
- ติดตั้งโต๊ะ ชั้นวางบนโต๊ะ และปรับระดับโต๊ะ
- ติดตั้งปลั๊กไฟบนโต๊ะ และซิงค์อ่างน้ำในกรณีสั่งเพิ่ม
- ไม่รวมค่าติดตั้งและอุปกรณ์ เดินสายไฟ เบรกเกอร์
- ไม่รวมค่าติดตั้งและอุปกรณ์ เดินท่อน้ำ-น้ำทิ้ง จากภายนอก
*หมายเหตุ สามารถสั่งทำเพิ่มเติมได้โดยคิดราคาเป็นจุด*

ราคาต่อรายการ	
ความยาวโต๊ะ (Size)	ค่าบริการติดตั้ง (THB.)
2 M. ถึง 3 M.	4,600
ความยาวเกิน 3 M. ขึ้นไป	6,900

Fume Hood / Laminar Flow Cabinet / Biological Safety Cabinet



Scope of works
- ติดตั้งเครื่อง พร้อมตรวจสอบระบบการทำงาน
- ติดตั้งระบบท่อระบายอากาศออกนอกอาคาร ไม่เกิน 4 เมตร
- ไม่รวมค่าติดตั้งและอุปกรณ์ เดินสายไฟ เบรกเกอร์
- ไม่รวมค่าติดตั้งและอุปกรณ์ เดินท่อน้ำ-น้ำทิ้ง จากภายนอก
*หมายเหตุ สามารถสั่งทำเพิ่มเติมได้โดยคิดราคาเป็นจุด*

ราคาต่อรายการ	
ความยาวโต๊ะ (Size)	ค่าบริการติดตั้ง (THB.)
ทุกขนาด (รวมท่อ 10" 4 M.)	9,200
หมายเหตุ : ในกรณีเพิ่มความยาวท่อคิดเพิ่ม 2,000 / เมตร	

การขนส่งโดยรถตู้ หรือรถบรรทุกเพื่อคุณภาพของสินค้า



สถานที่	ค่าเดินทาง(THB)
กรุงเทพฯ และปริมณฑล	4,600
ชลบุรี, ระยอง, อโยธยา, นครปฐม, นครสวรรค์, ราชบุรี, ปราจีนบุรี	9,200
นครราชสีมา, ประจวบคีรีขันธ์, จันทบุรี, สุโขทัย	13,800
อื่น ๆ	20,700



Basic laboratory design

Wall bench 2 m.

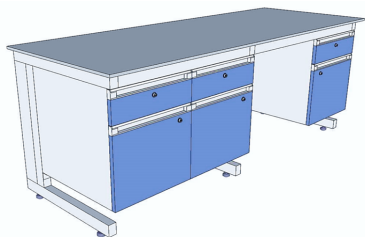

Wall bench 2 m.

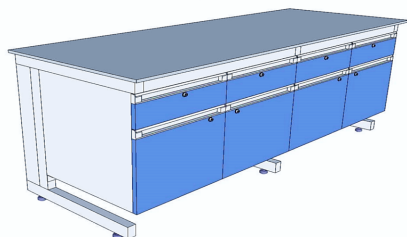

Wall bench 3 m.

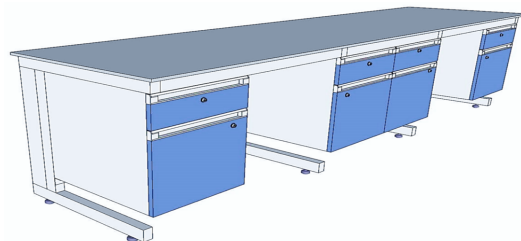

Wall bench 3 m.

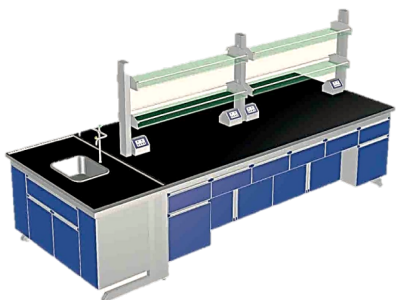
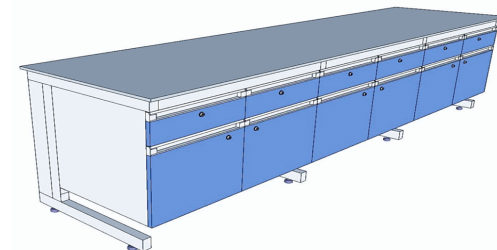

Basic laboratory design

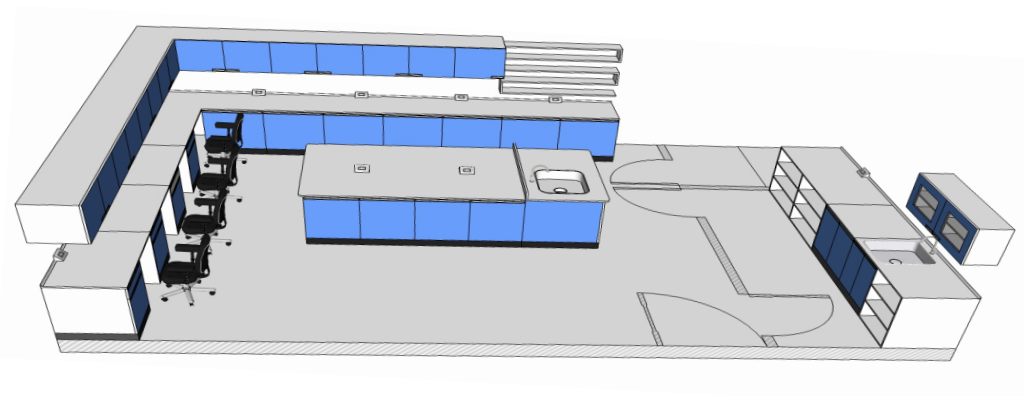
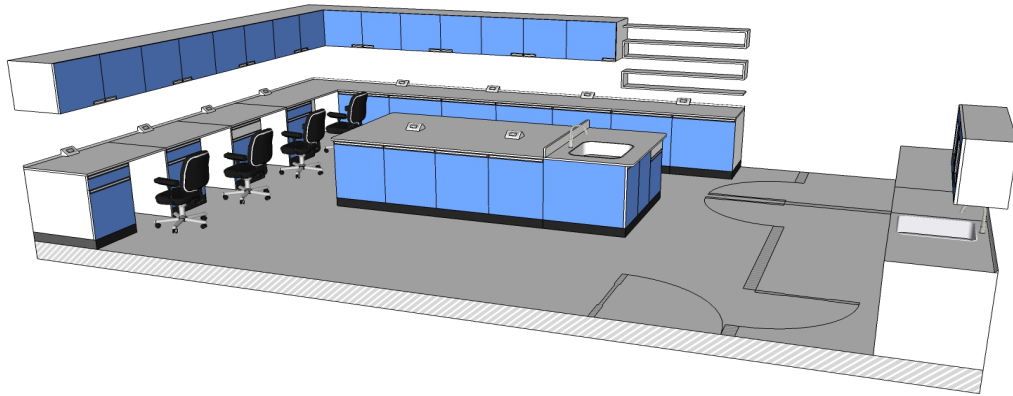
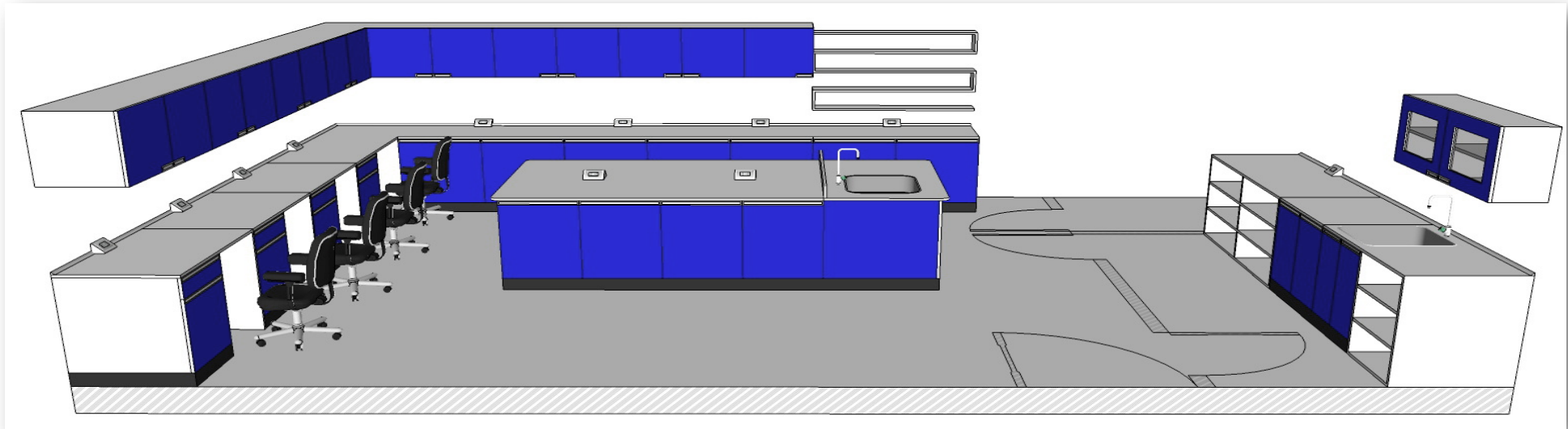

Modern laboratory design

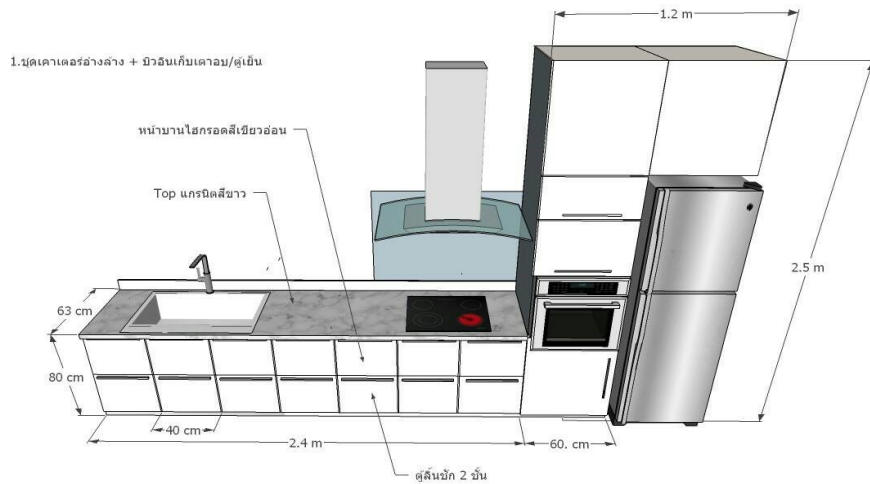
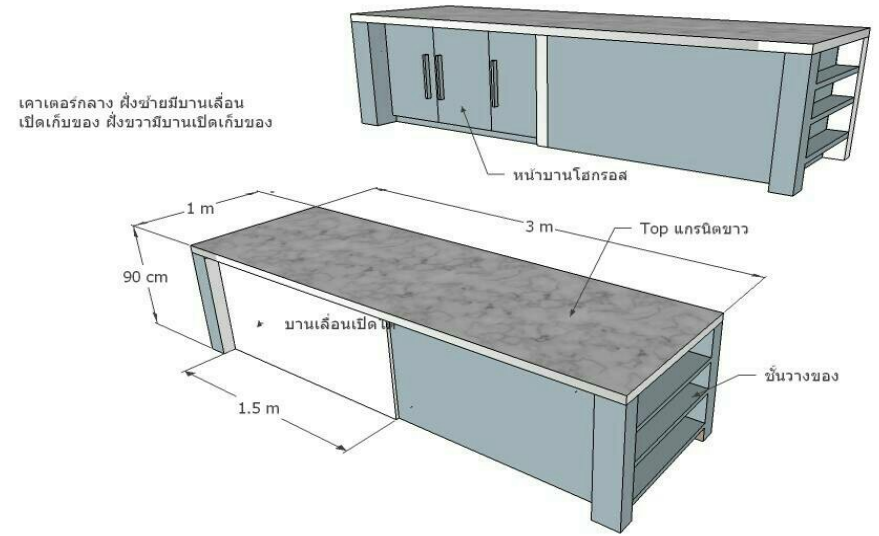
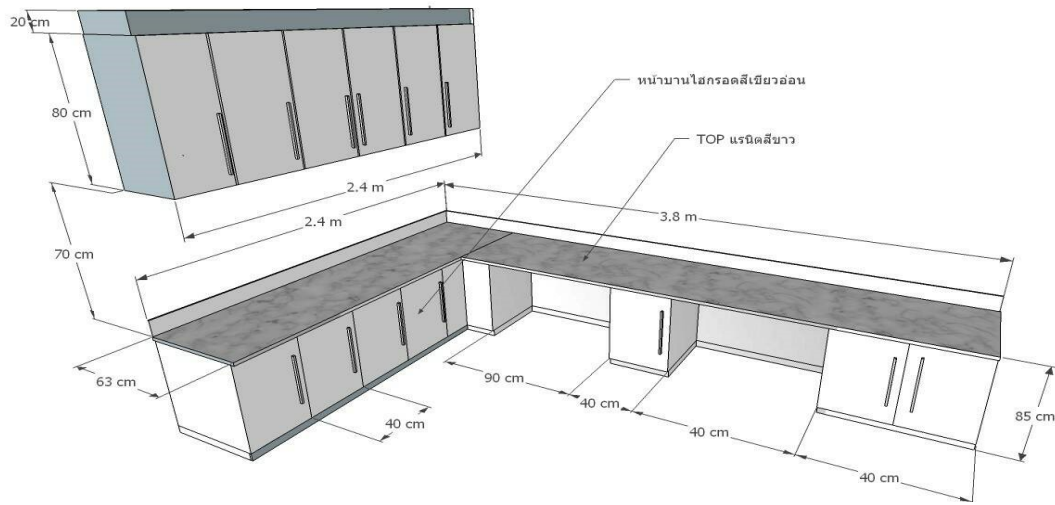

Installation works

